Vocal
15/09/2024

Perante a tua grandeza

Letra e Música:
Geraldo de Souza Lima Filho

Arranjo:
Janne Gonçalves

♩ = 65

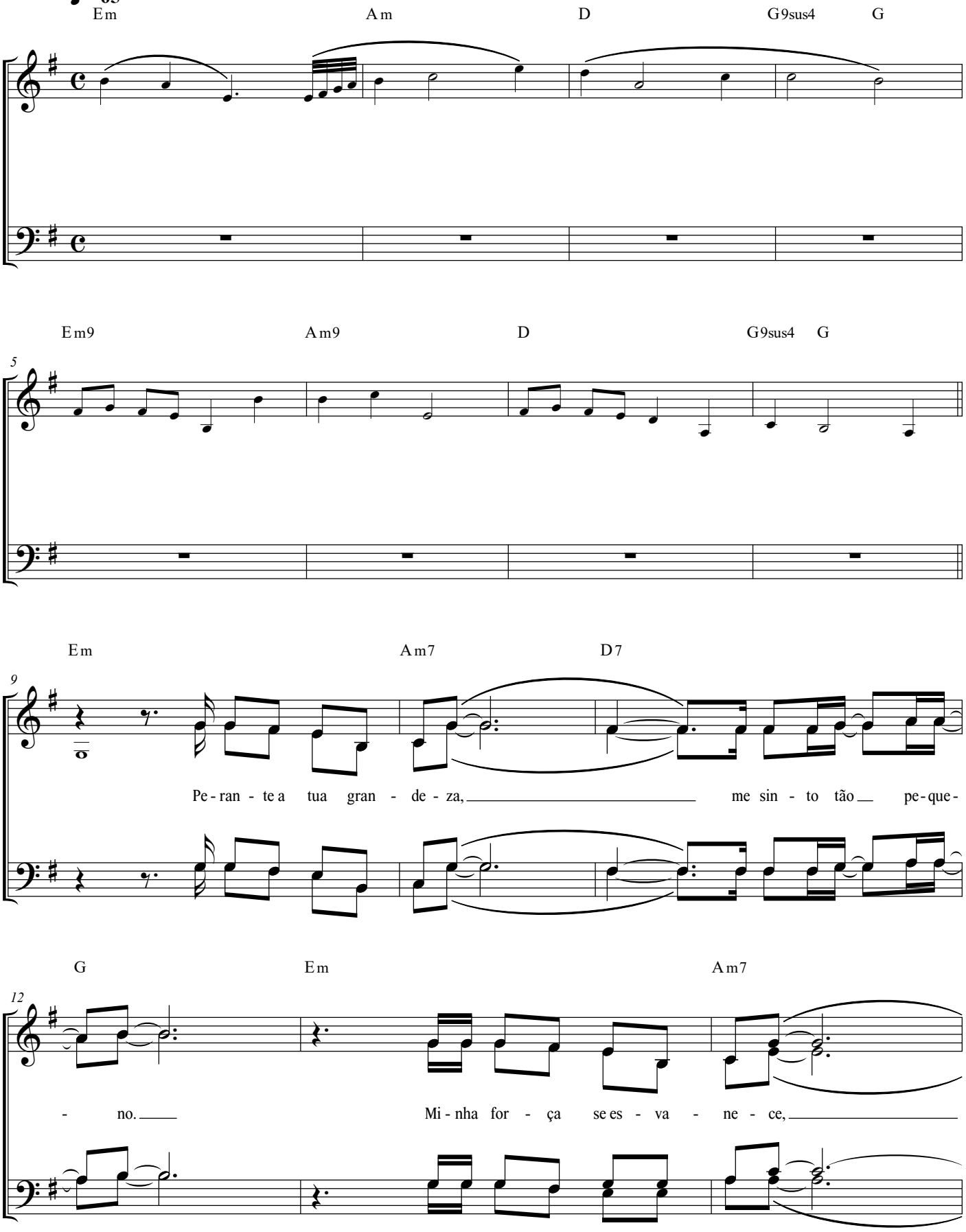

© Equipe de Louvor - Maanaim de Domingos Martins

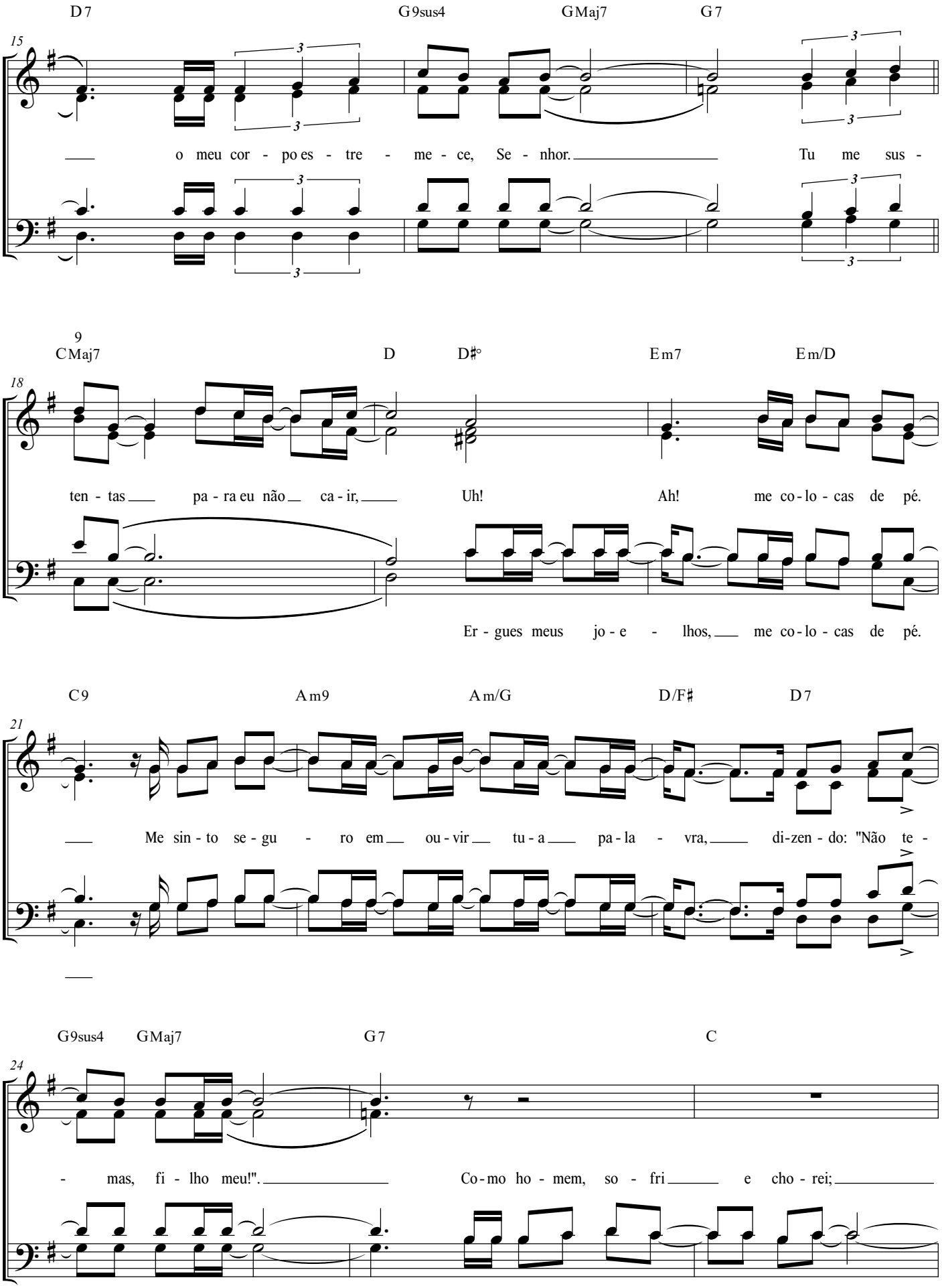
D7 G9sus4 GMaj7 G7
15
o meu cor - po es - tre - me - ce, Se - nhor. Tu me sus -
9
CMaj7 D D#° Em7 Em/D
18
ten - tas pa - ra eu não ca - ir, Uh! Ah! me co - lo - cas de pé.
Er - gues meus jo - e - lhos, me co - lo - cas de pé.
C9 Am9 Am/G D/F♯ D7
21
Me sin - to se - gu - ro em ou - vir tu - a pa - la - vra, di-zen - do: "Não te -
G9sus4 GMaj7 G7 C
24
- mas, fi - lho meu!". Co - mo ho - mem, so - fri e cho - rei;

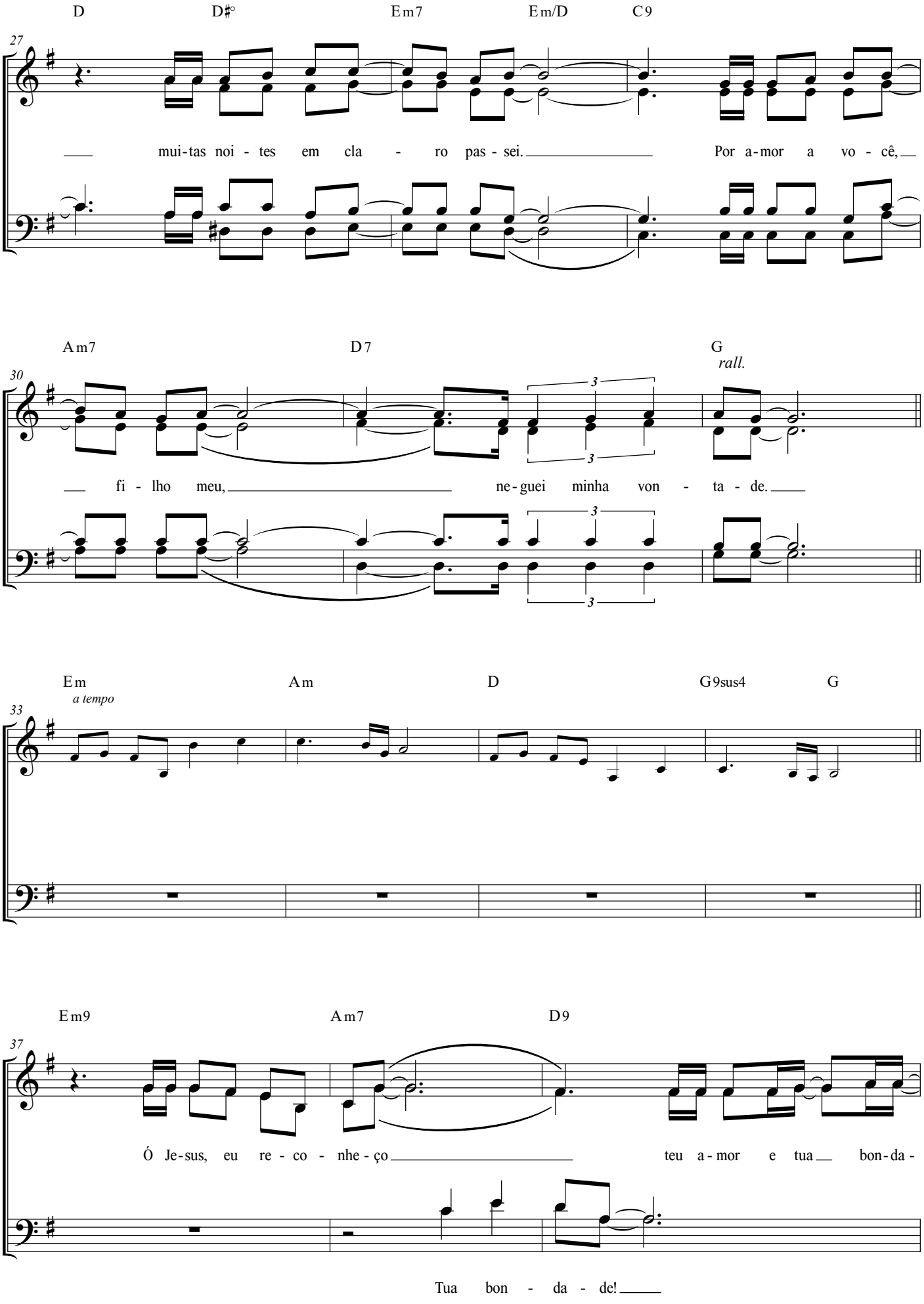
D D♯° Em7 Em/D C9
27
mui-tas noi - tes em cla - ro pas - sei. Por a-mor a vo - cê,
Am7 D7 G
rall.
30
fi - lho meu, ne-guei minha von - ta - de.
Em Am D G9sus4 G
a tempo
33
Em9 Am7 D9
37
Ó Je-sus, eu re - co - nhe - ço teu a-mor e tua bon-da -
Tua bon - da - de!

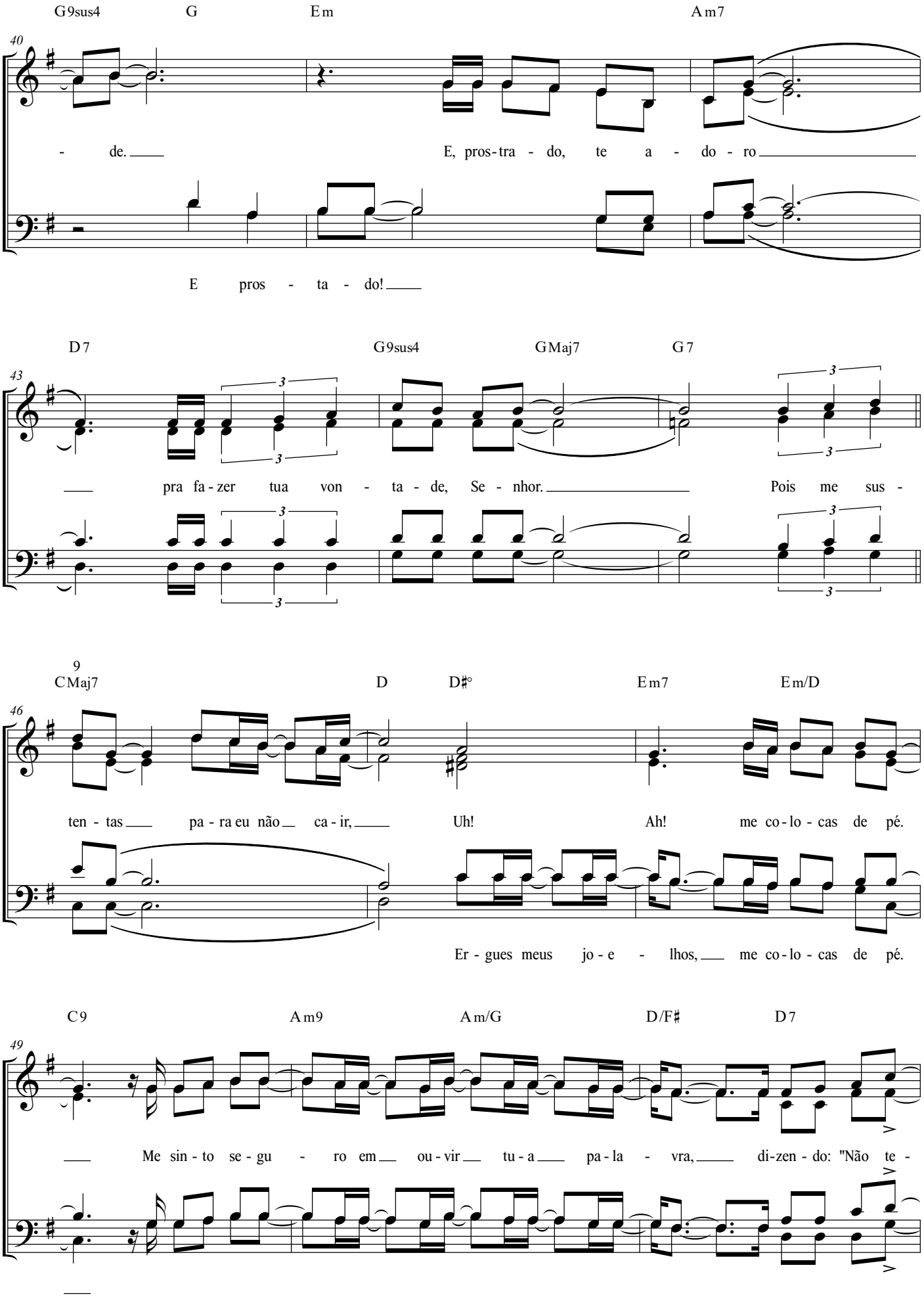
G9sus4 G Em Am7
40
- de. E, pros-tra - do, te a - do - ro
E pros - ta - do!
D7 G9sus4 GMaj7 G7
43
pra fa-zer tua von - ta - de, Se - nhor. Pois me sus -
9
CMaj7 D D#° Em7 Em/D
46
ten - tas pa - ra eu não ca - ir, Uh! Ah! me co - lo - cas de pé.
Er - gues meus jo - e - lhos, me co - lo - cas de pé.
C9 Am9 Am/G D/F♯ D7
49
Me sin - to se - gu - ro em ou - vir tu - a pa - la - vra, di-zen - do: "Não te -

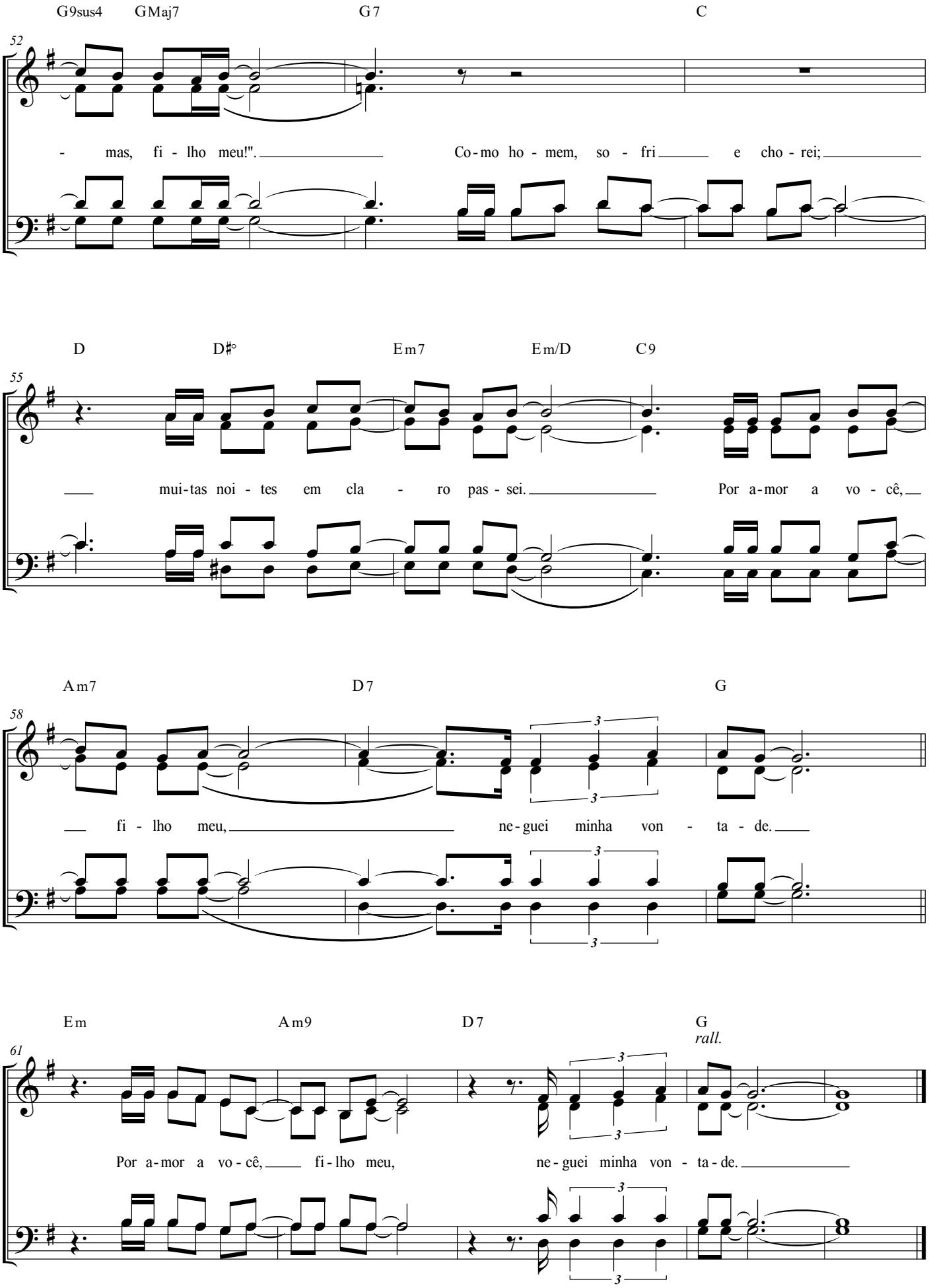
G9sus4 GMaj7 G7 C
52
- mas, fi - lho meu!". Co-mo ho - mem, so - fri e cho - rei;
D D♯° Em7 Em/D C9
55
mui-tas noi - tes em cla - ro pas - sei. Por a-mor a vo - cê,
Am7 D7 G
58
fi - lho meu, ne-guei minha von - ta - de.
Em Am9 D7 G
rall.
61
Por a-mor a vo - cê, fi-lho meu, ne-guei minha von - ta-de.